travel centralamerica.ch

travel worldwide AG
Kirchgasse 22
8001 Zürich

Honduras

Team Centralamerica: 043 500 60 25

Marina Copán ***

Lage
Das Hotel liegt im Herzen von Copan Ruinas mit Sicht auf den Hauptplatz. Die Mayastätte Copan liegt nur 5 Fahrminuten entfernt.

Charakter
Hübsches Mittelklassehotel mit Geschichte. Optimal, um die faszinierende Welt der Mayas zu erforschen und die umliegende Natur zu geniessen.

Einrichtung
Das Hotel bietet ein Restaurant, eine Bar, einen Fitnessraum, ein kleines Spa sowie einen Pool im tropischen Garten.

Unterkunft
49 Zimmer & Suiten. Die grosszügigen Zimmer sind mit Dusche, WC, Föhn, TV, Telefon, WLAN und Klimaanlage ausgestattet.

Unterhaltung & Aktivitäten
Neben der Exkursion zu den fantastischen Mayastätten werden diverse weitere Ausflüge angeboten. Dazu gehören die Kaffee-, die Vogelpark- und die Canopy-Tour sowie ein Ausflug zu den heissen Quellen.

Preis
1 Nacht im DZ ab CHF 94.- pro Person

Marina Copán ***

Copan Ruinas

Hübsches Mittelklassehotel mit Geschichte. Optimal, um die faszinierende Welt der Mayas zu erforschen und die umliegende Natur zu geniessen.
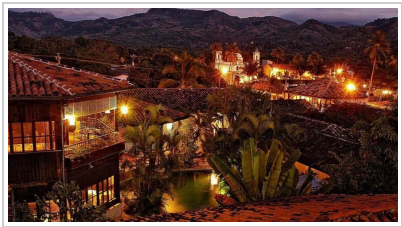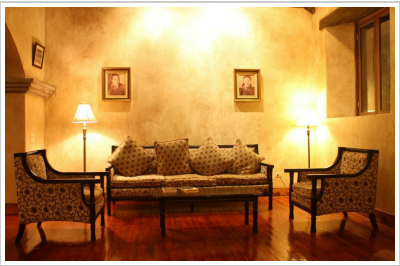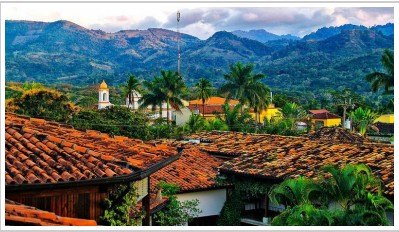
ab CHF 94.- pro Person